

SigmaLabel SLG-100

Logiciel d'étiquetage Pour environnements Windows



SigmaLabel est un système permettant de gérer facilement la production d'étiquettes d'emballage pour le secteur de l'alimentation et pour tout autre secteur d'activités nécessitant le pesage et l'identification de produits. Il est composé d'une application fonctionnant sur un ordinateur personnel (module SLG-100) et d'une application fonctionnant sur un ou plusieurs indicateurs de pesée programmables (module SLS-100).

SigmaLabel offre une gestion simple et efficace des produits et des clients ainsi que des informations spécifiques aux relations produit-client comme le numéro de produit du client, le prix à imprimer et le type d'étiquette à utiliser. Il a été conçu afin de minimiser le temps requis pour la gestion des données et pour permettre une optimisation des opérations. La saisie et la gestion des informations s'effectuent sur un ordinateur. Par la suite, ces informations sont transmises automatiquement à l'ensemble des indicateurs de pesée, étant ainsi immédiatement disponibles pour la production d'étiquettes.

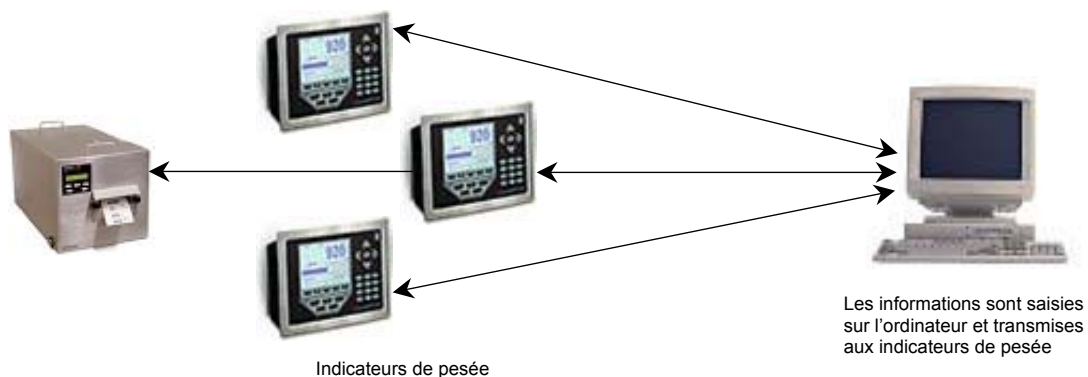

Les indicateurs de pesée peuvent fonctionner soit en mode connecté ou en mode autonome. Normalement, la communication (mode connecté) est toujours établie entre les indicateurs de pesée et l'ordinateur afin de permettre un suivi en temps réel de la production. Advenant une coupure de la communication entre l'ordinateur et les indicateurs de pesée, ces derniers peuvent continuer à fonctionner en mode autonome évitant ainsi un arrêt de la production.

En mode connecté, les transactions de pesée sont automatiquement transférées à l'ordinateur au fur et à mesure que les pesées sont effectuées et que les étiquettes sont imprimées.

En mode autonome, les transactions de pesée sont conservées dans les indicateurs de pesée tant que la communication avec l'application fonctionnant sur l'ordinateur n'est pas rétablie. Lorsque le lien est rétabli, les transactions de pesée sont automatiquement transférées à l'ordinateur et supprimées des indicateurs de pesée. Ce transfert se fait automatiquement sans intervention de l'opérateur.

SigmaLabel SLG-100

Une gestion efficace

SigmaLabel est un logiciel de gestion conçu spécialement pour l'étiquetage de produits. Grâce à notre savoir faire en matière de logiciels, de réseaux et de balances, nous sommes en mesure de vous offrir une solution de gestion informatique à la fois simple, efficace et rapide vous permettant d'accroître la productivité et la rentabilité de votre entreprise.

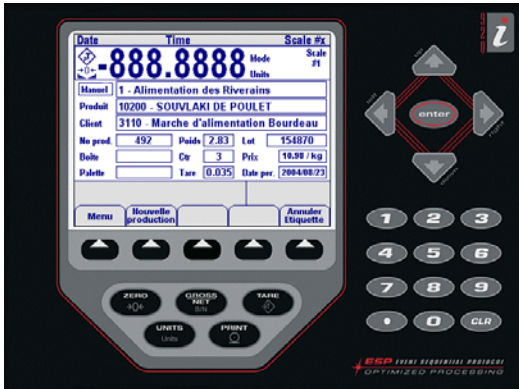

Simplicité d'utilisation

Le logiciel **SigmaLabel** tire pleinement avantage des fonctionnalités et de la souplesse d'utilisation des environnements Windows. D'apprentissage facile, il permet à tout opérateur d'être très rapidement fonctionnel.

Principales caractéristiques

- . Impression d'étiquettes paquet, boîte et palette
- . Automatisation pour étiquettes boîte et palette
- . Étiquettes pour produits pré-emballés
- . Catégorisation des produits
- . Liste d'ingrédients et information nutritionnelle
- . Prix définissables par produit et par relation produit-client
- . Rapport sommaire de la production
- . Rapport détaillé de la production
- . Exportation des données de production en format Excel et XML
- . Pesage en mode manuel ou automatique
- . Sécurité d'accès à l'information
- . Fonctionnement monoposte ou en réseau
- . Bilingue

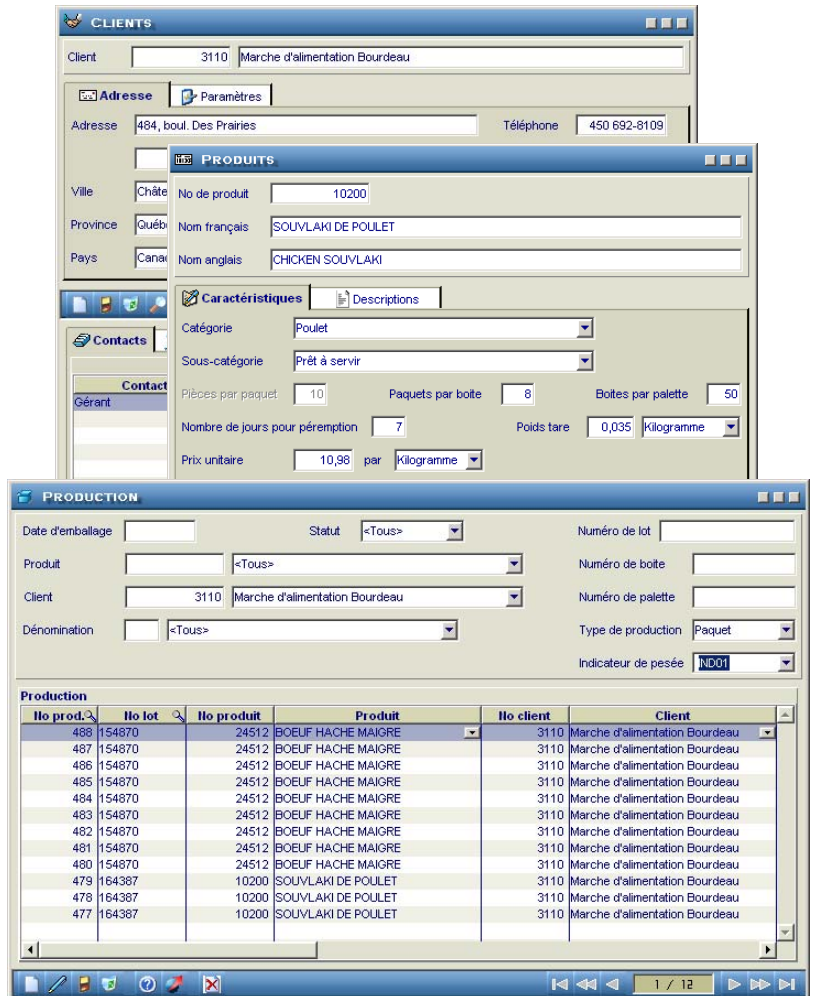

Pour plus d'informations

Contactez dès maintenant un de nos représentants pour une démonstration.

Balances Universelles inc.

Téléphone : **450-692-0000**